COMUNE DI CASTELNUOVO D'G
PROVINCIA VR REGIONE VENETO

Progetto per la riqualificazione della Piazza Castellani ed opere annesse nella frazione di Sandrà

PROGETTISTA | DIRETTORE LAV. | per conto dell'Amm.ne Comunale

COMMITTENTE | COSTRUTTORE

PROGETTO DEFINITIVO - ESECUTIVO

NUOVO BAR A RIPARO

VARIANTE BAR

TAV. 3a/5

SCALA 1:200 - 1:50

DATA 31/07/2014

CONTENUTO
Calcoli preliminari e di parte, sezione e prospetti del bar Parrocchiale, planimetria

LEGENDA

- Intonaco esterno
- Cappotto
- X-Lam da 10 cm a 3 strati
- Struttura in lamiera
- Cartongesso
- Rivestimento interno
- Rivestimento marmi esterni
- Isolamento
- Collegamento pluviali
- Collegamento acque nere
- Ventilazione granchi
- Scarichi
- Sifoni
- K cucina Ø 110 mm
- Pluviali
- Ventilazione bagni cechi (ricambio aria 15 V/h)

SOTTOSERVIZI BAR - sc 1/200

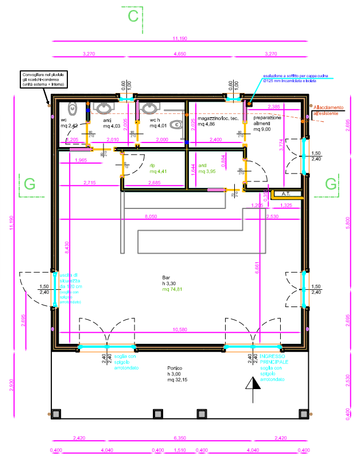

Pianta Piano Terra

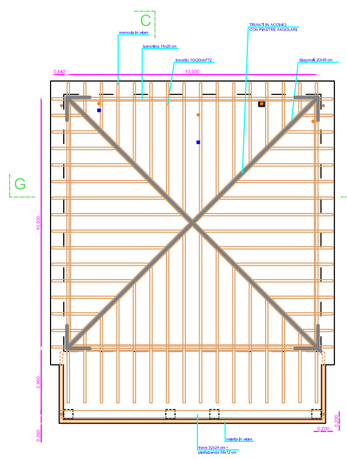

Pianta struttura tetto
NON VARIA

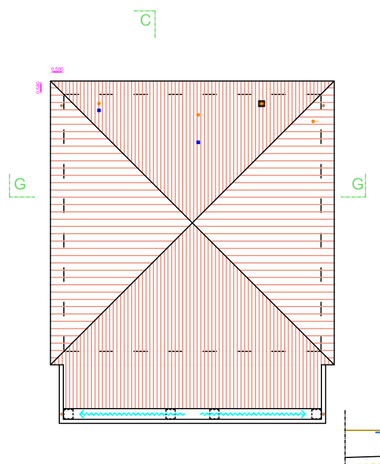

Pianta Copertura
NON VARIA

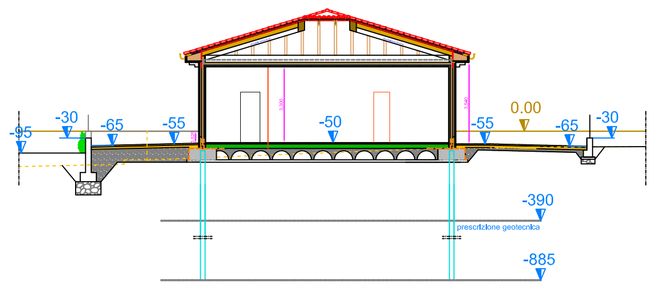

Sezione G-G su profilo G-G

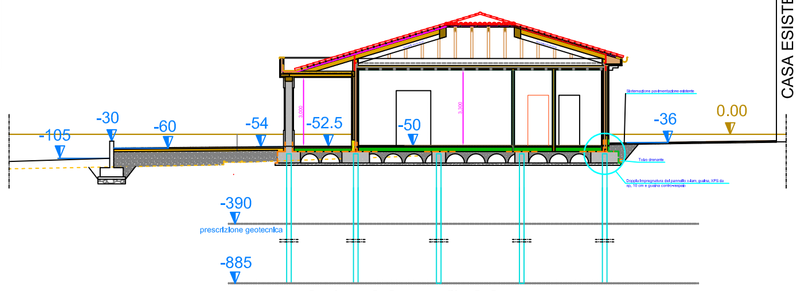

Sezione C-C su profilo C-C

Prospetto su via Pastrengo
NON VARIA

Prospetto su piazza
inserimento nella facciata dello stemma di Sant'Andrea in Rosso Verona lavorato in basso rilievo (dim. 50x75cm)

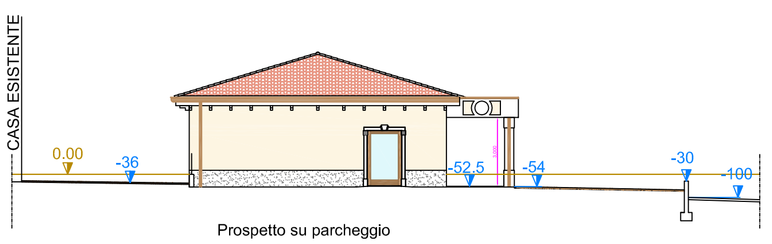

Prospetto su parcheggio
NON VARIA

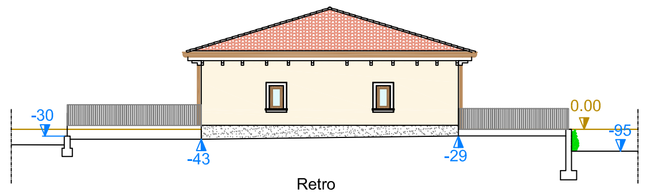

Retro
NON VARIA